«IT&M Kazakhstan» ЖШС «Абай облысының Жарма ауданындағы М-44-104-(10d-5a-23), М-44-104-(10d-5a-24), М-44-104-(10d-5v-3), М-44-104-(10d-5v-4) блоктарының контурында (Аққөзен учаскесі) қатты пайдалы қазбаларды барлау жөніндегі операцияларды жүргізу жоспарына қоршаған ортаға ықтимал әсерлер туралы есеп жобасының мемлекеттік экологиялық сараптамасын жүргізу бойынша ашық жиналыстар түріндегі қоғамдық тыңдаулар хаттамасы.

1. Аумағында қызметі жүзеге асырылатын немесе аумағында ықпал ету жүзеге асырылатын әкімшілік-аумақтық бірліктің (облыстардың, республикалық маңызы бар қалалардың, астананың) жергілікті атқарушы органының атауы:

"Абай облысы Жарма ауданы Ақжал селолық округі Жаңаөзен әкімінің аппараты" ММ; Қоғамдық тыңдауларды өткізу туралы келісім 10-қосымшада

2. Қоғамдық тыңдаулардың тақырыбы:

«IT&M Kazakhstan» ЖШС «Абай облысының Жарма ауданындағы М-44-104-(10d-5a-23), М-44-104-(10d-5a-24), М-44-104-(10d-5v-3), М-44-104-(10d-5v-4) блоктарының контурында (Аққөзен учаскесі) қатты пайдалы қазбаларды барлау жөніндегі операцияларды жүргізу жоспарына қоршаған ортаға ықтимал әсерлер туралы есеп жобасының мемлекеттік экологиялық сараптамасын жүргізу.

(қаралатын жоба материалдарының толық, нақты атауы)

3. Уәкілетті органның атауы қоршаған ортаны қорғау саласындағы немесе облыстың жергілікті атқарушы органының, республикалық маңызы бар қалалардың, астананың атына жолданды шығарылатын қоғамдық тыңдау өткізді.

- ШЖҚ РМК "Ақпараттық-талдау орталығы" қоршаған ортаны қорғау кезінде МЭГПР ҚР.

- "Абай облысының табиғи ресурстар және табиғат пайдалануды реттеу басқармасы "ММ.

4. Орналасқан жері белгіленіп отырған қызметке:

Лицензиялық алаң әкімшілік бөлінісі бойынша Абай облысында орналасқан. Жоспарланып отырған жұмыстардың алаңына ең жақын елді мекен – Жаңаөзен ауылы.

(қызметті жоспарланған учаскенің толық, нақты мекенжайы, географиялық координаттары)

бұрыштық нүктенің №	Географиялық координаттар	
	Солтүстік ендік	Шығыс бойлық
1	49°05'59.11"	81°42'08.98"
2	49°05'58.70"	81°43'24.58"
3	49°04'54.61"	81°43'22.71"
4	49°04'55.39"	81°42'08.54″

5. Атауы барлық әкімшілік-аумақтық бірліктердің, қозғалған мүмкін әсер етуші көзделіп отырған қызметтің:

Әсер ету аумағы: Абай облысы, Жарма ауданы, Ақжал с.о, Жаңаөзен ауылы.
Әсер ету аумағының географиялық координаттары: 49°19'9" с.е., 81°28'8" ш.б.

(жоспарланған іс-әрекет нәтижесінде аумағына әсер етуі мүмкін және аумағында қоғамдық тыңдаулар өтетін әкімшілік-аумақтық бірліктердің тізбесі)

6. Деректемелер және байланыс деректері бастамашысының көзделіп отырған қызмет:

«IT&M Kazakhstan» ЖШС, Қазақстан Республикасы, Тараз қ., Қазыбек би көшесі, тұй.көше 2, 16А үй, 2-кеңсе, Тел: +7 701 111 44 55, БСН 150440014846, Директор – Бекежанова Ж.Д., эл.пошта: kenes.baltekeyev@gmail.com (Мемлекеттік лицензия №373-EL 11.11.2019 жылы Қазақстан Республикасы Өнеркәсіп және құрылыс министрлігімен берілген).

(оның ішінде нақты атауы, ведомстволық бағыныстылығы, заңды және нақты мекенжайы, БСН, ЖСН, телефондар, факстар, электрондық пошталар, веб-сайттар және басқа да мәліметтер)

7. Деректемелер және байланыс деректері жасаушылардың туралы есептерді ықтимал әсерлер немесе сыртқы сарапшыларды тарту жөніндегі есептерді дайындау бойынша стратегиялық экологиялық бағалау, немесе әзірлеуші құжаттаманың мемлекеттік экологиялық сараптама объектілерін.

"ПроЭкоКонсалт" ЖК, ҚР, Қарағанды қ., Н.Назарбаев к, 4-үй, (BULVAR БО), 104-оф, өкілі: Обжорина Т.Н., Байланыс телефондары: тел.8 (776) 526-31-31, электрондық поштасы: tanya_ob80@mail.ru.

(оның ішінде нақты атауы, ведомстволық бағыныстылығы, заңды және нақты мекенжайы, БСН, ЖСН, телефондар, факстар, электрондық пошталар, веб-сайттар және басқа да мәліметтер)

8. Күні, уақыты, орны қоғамдық тыңдауларды өткізу күні (дата(-лар) мен уақытта ашық жиналысының қоғамдық тыңдаулар):

Тыңдаулар 2026 жылғы 14 мамыр сағат 11:00-де Абай облысы, Жарма ауданы, Ақжал с.о, Жаңаөзен ауылы, әкімдік аппараты ғимараты, Ер Жәнібек көшесі 8 мекенжайы бойынша өтті.
Қатысушыларды тіркеу уақыты: 2026 жылғы 14 мамыр сағат 11:00.
Қоғамдық тыңдаулардың басталу уақыты: 2026 жылғы 14 мамыр сағат 11:01.
Тыңдаулардың аяқталу уақыты: 2026 жылғы 14 мамыр сағат 11:16.

Zoom платформасында тыңдауларға қатысу үшін онлайн қосылу сілтемесі: https://us06web.zoom.us/j/3467453931?pwd=OWFnOGVpQjFMTmE0TDVtRllFcXlZdz09&omn=87499668714
Идентификатор конференции: 346 745 3931, Код доступа: YGC0Ki

(қатысушылардың тіркелу күні, басталу уақыты, қоғамдық тыңдаулардың басталу уақыты, тыңдау өтетін жердің толық және нақты мекенжайы. Қоғамдық тыңдаулар ұзартылған жағдайда барлық күндер көрсетіледі)

9. Хатының көшірмесі-сұрау салу бастамашысының көзделіп отырған қызметтің және хатының көшірмесі бар жергілікті атқарушы органдардың әкімшілік-аумақтық бірліктердің (облыстардың, республикалық маңызы бар қаланың, астананың), шарттарын келісу туралы қоғамдық тыңдауларды өткізудің қоса берілген осы хаттамаға қоғамдық тыңдаулар

Хаттамасына қоса берілуі тиіс-1, 2

10. Тіркеу парағы қоғамдық тыңдаулардың қатысушыларын қоса беріліп отыр осы хаттамаға қоғамдық тыңдаулар.

Хаттамасына қоса берілуі тиіс-3

11. Қоғамдық тыңдауларды өткізу туралы ақпарат таралған мемлекеттік және орыс тілдерінде мынадай тәсілдермен:

1) Ақпараттық жүйеде:Қоршаған орта мен табиғи ресурстардың жай-күйі туралы Ұлттық деректер банкінде:

Құжаттама жобасы бойынша https://hearings.ndbecology.gov.kz/Public/PubHearings/PublicHearingDetail?hearingId=31784 сайтында орналастырылған, жарияланған күні: 13/04/2026 ж

2) ресми интернет-ресурсында, жергілікті атқарушы органның (облыстардың, республикалық маңызы бар қаланың, астананың) немесе ресми интернет-ресурсында және мемлекеттік органның-әзірлеушінің ақпараты

***«Абай облысы Табиғи ресурстар және табиғат пайдалануды реттеу басқармасы» ММ* сайтында қоғамдық тыңдаулардың өткізілетіні туралы хабарландыру. «IT&M Kazakhstan» ЖШС «Қоғамдық тыңдаулар» бөлімінде жарияланған күні: 15/04/2026ж https://www.gov.kz/memleket/entities/abay-tabigat/press/article/details/231742?lang=ru**
(атауы және сілтемелер ресми интернет–ресурстары және жарияланған күні)

3) бұқаралық ақпарат құралдарында, оның ішінде кем дегенде бір газетте және арқылы кемінде бір теле - немесе радиоарнаны таратылатын шетелдік аумағында тиісті әкімшілік-аумақтық бірліктердің (облыстардың, республикалық маңызы бар қаланың, астананың), толығымен немесе ішінара шегінде орналасқан қозғалатын аумағында кемінде жиырма жұмыс күні басталғанға дейін қоғамдық тыңдаулар өткізу:

"Қалаба тынысы" газеті, 03.04.2025 ж №13 (9426)
Ұсынылған хаттамаға Қосымшада 4.
(сканирленген хабарландыру қоса берілген хабарландырудың атауы, нөмірі және газетте жарияланған күні: газеттің сканерленген титул беті және қоғамдық тыңдаулар туралы хабарландыру бар бет)

***телеканал Алтай, №19 эфирге шығуы 03.04.2026.* Эфирлік анықтама ұсынылған хаттамаға 5-Қосымшада көрсетілген.**
(телеарнаның атауы, хабарландырудың берілген күні: телерадиоарнадағы қоғамдық тыңдаулар туралы хабарландыру бейне және аудио жазбасы бар электрондық жеткізгіш қоғамдық тыңдаулар хаттамасына енгізілуге (жариялануға) жатады)

4) әкімшілік-аумақтық бірліктердің (облыстардың, республикалық маңызы бар қалалардың, астананың, аудандардың, аудандық және аудандық маңызы бар қалалардың, ауылдардың, кенттердің, ауылдық округтердің) жергілікті атқарушы органдарының хабарландыру тақталарында және жарнамаларды орналастыру үшін арнайы белгіленген орындарда. мекенжайлардағы __1__жарнамалар саны:

Жаңаөзен ауылы, танысу үшін қол жетімді орындарда - №6 қосымша

Фотоматериалдар қоса беріледі осы хаттамаға қоғамдық тыңдаулар.

12. Қоғамдық тыңдауларға қатысушылардың шешімдері:
Тіркеу парағының мәліметтеріне сәйкес, қоғамдық тыңдауға «16» адам тіркелді, оның ішінде: «15» адам «жеке» қатысқан және конференц байланыс арқылы қатысқандар – «1» адам.
Қоғамдық тыңдаулардың хатшысы ретінде Джаксылыкова Г.А. – эколог, «ПроЭкоКонсалт» ЖК өкілі тағайындалды.
Қоғамдық тыңдаулардың «16» қатысушысының ішінде Джаксылыкова Г.А. хатшы ретінде «15» адам дауыс берді, «қарсы» дауыс бергендер – «0» адам, «қалыс қалғандар» – «1» адам. Шешім – «бірауыздан».
(хатшыны таңдау туралы. Қоғамдық тыңдауларға «жақтаған», «қарсы», «қалыс қалған» қатысушылардың санын көрсетіңіз)

Ұсынылатын регламент қоғамдық тыңдауларды өткізу:
1. Баяндамашының сөйлеген сөзі материалдарын қарастыру, жоба түрінде баяндау. Ұсынылатын регламент – 20 минутқа дейін;
2. Баяндаманы талқылау. Ұсынылатын регламент 10 минутқа дейін;

3. Сұрақтар, ескертулер, ұсыныстар қоғамдық тыңдауға қатысушылар және оларға жауаптар. Ұсынылатын регламент – 20 минутқа дейін;

4. Қорытындылау және қоғамдық тыңдаулардың жабылуы. Ұсынылатын регламент – 5 минут;

Қоғамдық тыңдауға қатысушылар саны "15" адам дауыс берді, ұсынылған регламент бекітілді, "қарсы"0" қатысушылардың, «қалыс қалу» "1" қатысушылардың қабылданды - бірауыздан.

(регламентін бекіту туралы. Саны көрсетілсін қоғамдық тыңдауларға қатысушылардың "жақтайды", "қарсы", "қалыс қалды")

13.Туралы мәліметтер барлық тыңдалған баяндамаларда:
Бірауыздан қабылданған шешім бойынша тыңдауларды өткізу тілі – қазақ тілі.

Баяндаманы ұсынды:қазақ тілінде- Джаксылыкова Г.А. – «ПроЭкоКонсалт» ЖК өкілі
(тегі, аты және әкесінің аты (болған жағдайда) баяндамашының лауазымы, атауы ұсынатын ұйым)

Баяндаманың тақырыбы: «IT&M Kazakhstan» ЖШС «Абай облысының Жарма ауданындағы М-44-104-(10d-5a-23), М-44-104-(10d-5a-24), М-44-104-(10d-5v-3), М-44-104-(10d-5v-4) блоктарының контурында (Ақкезен учаскесі) қатты пайдалы қазбаларды барлау жөніндегі операцияларды жүргізу жоспарына қоршаған ортаға ықтимал әсерлер туралы есеп жобасының мемлекеттік экологиялық сараптамасын жүргізу – 3 бет, 12 слайд.

(баяндаманың тақырыбы, беттер саны, слайдтар, файлдар, плакаттар, сызбалар)

Баяндама мәтіні бойынша құжаттарға енгізілетін қоғамдық тыңдаулар мен презентация 7, 8 -Қосымшаларда осы қоғамдық тыңдаулар хаттамаға қоса берілген.

14. Мүдделі мемлекеттік органдар мен жұртшылықтың осы Қағидаларының 18-тармағына сәйкес жазбаша нысанда ұсынылған немесе қоғамдық тыңдауларды өткізу барысында айтылған барлық ескертулер мен ұсыныстарын, әрбір ескерту және ұсыныс бойынша бастамашының жауаптары мен түсініктемелерін қамтитын жиынтық кесте. Қоғамдық тыңдаулардың тақырыбына мүлде қатысы жоқ ескертулер мен ұсыныстар кестеге "қоғамдық тыңдаулардың тақырыбына қатысы жоқ" деген белгімен енгізіледі - №9 қосымша

15. Қоғамдық тыңдауларға қатысушылардың жоба және қаралатындардың сапасы туралы пікірі (негіздемесімен), құжаттардың, тыңдалған баяндамалардың толықтығы және оларды түсінудің қолжетімділігі тұрғысынан, оларды жақсарту бойынша ұсынымдар: **Ұсынымдар түскен жоқ** (тегі, аты және әкесінің аты (бар болса), лауазымы, өкілдігінің атауы ұйымдар, пікірлер мен ұсыныстар)

16. Қоғамдық тыңдаулар хаттамасына шағымдану Қазақстан Республикасының Әкімшілік рәсімдік-процестік кодексіне сәйкес сот және сотқа дейінгі тәртіппен мүмкін болады.

17. Қоғамдық тыңдаулардың төрағасы:

Ершикенов Е.М. Жаңаөзен ауылы әкімдігінің бас маманы
(ТАӘ) (лауазымы)

_____ «18» 05 2026 ж
(қолы)

18. Қоғамдық тыңдаулар хатшысы:

Джаксылыкова Г.А. эколог, «ПроЭкоКонсалт» ЖК өкілі,
(ТАӘ) (лауазымы)

_____ «18» 05 2026 ж
(қолы)

№1 Қосымша

Сұрау хат:

Приложение 3.1.
к Правилам проведения
общественных слушаний

Форма письма-запроса от инициатора общественных слушаний на проведение общественных слушаний в местные исполнительные органы административно-территориальных единиц (района, города)

исходящий номер: 26143010003, Дата: 30.03.2026

(регистрационные данные письма, исходящий номер, дата)

Информируем Вас о: Проведение оценки воздействия на окружающую среду (в том числе сопровождаемой оценкой трансграничных воздействий)

(наименование в соответствии с пунктом 12 настоящих Правил)

Будет осуществляться на следующей территории: г.Шымкент, Жарминский район, Акжальский с.о., с.Боке
область Абай, Жарминский район, Акжальский с.о.

(территория воздействия, географические координаты участка)

Предоставляем перечень административно-территориальных единиц, на территорию которых может быть оказано воздействие, и на территории которых будут проведены общественные слушания:
Предмет общественных слушаний: Отчет о возможных воздействиях на окружающую среду к Плану проведения операций по разведке твердых полезных ископаемых в контуре блоков М-44-104-(10d-5a-23), М-44-104-(10d-5a-24), М-44-104-(10d-5v-3), М-44-104-(10d-5v-4) (уч. Аккезен), в Жарминском районе Абайской области (Лицензия № 373-EL от «11» ноября 2019 года)

(тема, название общественных слушаний, предмет общественных слушаний в обязательном случае должен содержать точное наименование, место осуществления, срок намечаемой деятельности и наименование инициатора намечаемой деятельности

Просим согласовать нижеуказанные условия проведения общественных слушаний: область Абай, Жарминский район, Акжальский с.о., с. Жанаозен, улица Ер Жәнібек, дом 8, Zoom: Zoom https://us06web.zoom.us/j/3467453931?pwd=OWFnOGVpQjFMTmE0TDVtRlIFcXIZdz09&omn=87499668714 Идентификатор конференции: 346 745 3931 Код доступа: YGC0Kii, 14.05.2026 11:00

(место, дата и время начала проведения общественных слушаний)

Место проведения общественных слушаний в населенном (-ых) пункте (-ах) обосновано их ближайшим расположением к территории намечаемой деятельности (км).

Объявление о проведении общественных слушаний на казахском и русском языках будет распространено следующими способами:
Газета "Қалба тынысы", ТВ Алтай

(наменование газеты, теле- и радиоканала, где будет размещено объявление)

с.Жанаозен, в местах доступных для ознакомления

(расположение мест, специально предназначенных для размещения печатных объявлений (доски объявлений)

Просим также подтвердить наличие технической возможности организации видеоконференцсвязи в ходе проведения общественных слушаний.
В соответствии с Экологическим кодексом Республики Казахстан и Правилами проведения общественных слушаний, общественные слушания проводятся под председательством представителя местного исполнительного органа соответствующей административно-территориальной единицы (района, города). Местный исполнительный орган обеспечивает видео- и аудиозапись открытого собрания

общественных слушаний. Электронный носитель с видео- и аудиозаписью всего хода открытого собрания общественных слушаний с начала регистрации до закрытия общественных слушаний и подведением итогов слушаний, подлежит приобщению (публикации) к протоколу общественных слушаний.
В соответствии с требованиями законодательства просим обеспечить регистрацию участников общественных слушаний и видео- и аудиозапись общественных слушаний.»
Товарищество с ограниченной ответственностью "TT&M Kazakhstan" (БИН: 150440014846), +7 701 111 44 55, kenes.baltekeyev@gmail.com,

Составитель отчета о возможных воздействиях : ИП ПроЭкоКонсалт

(фамилия, имя и отчество (при наличии), должность, наименование организации представителем которой является, подпись, контактные данные инициатора общественных слушаний).

№2 Қосымша

Хат жауап:

Приложение 3.
к Правилам проведения
общественных слушаний

Форма письма-ответа инициатору общественных слушаний от местных исполнительных органов административно-территориальных единиц (района, города) на проведение общественных слушаний

исходящий номер: 26143010003, Дата: 01.04.2026

(регистрационные данные письма, исходящий номер, дата)

«В ответ на Ваше письмо (исх. №26143010003, от 30.03.2026 (дата)) о согласовании предлагаемых Вами условий проведения общественных слушаний, сообщаем следующее:

«Согласовываем проведение общественных слушаний по предмету Отчет о возможных воздействиях на окружающую среду к Плану проведения операций по разведке твердых полезных ископаемых в контуре блоков М-44-104-(10d-5a-23), М-44-104-(10d-5a-24), М-44-104-(10d-5v-3), М-44-104-(10d-5v-4) (уч. Аккезен), в Жарминском районе Абайской области (Лицензия № 373-EL от «11» ноября 2019 года), в предлагаемую Вами 14.05.2026 11:00, область Абай, Жарминский район, Акжальский с.о., с. Жанаозен, улица Ер Жәнібек, дом 8, Zoom: Zoom https://us06web.zoom.us/j/3467453931?pwd=OWFnOGVpQjFMTmE0TDVtRlFcXIZdz09&omn=87499668714 Идентификатор конференции: 346 745 3931 Код доступа: YGC0Kij(дату, место, время начала проведения общественных слушаний)»

(к причинам несогласования относятся: место проведения не относится к территории административно-территориальных единиц, на которую может быть оказано воздействие в результате осуществления намечаемой деятельности; дата и время проведения выпадает на выходные и/или праздничные дни, нерабочее время. "Поддерживаем, предложенные Вами способы распространения объявления о проведении общественных слушаний". или "Предлагаем дополнить (заменить) следующими способами, для более эффективного информирования общественности").

«Подтверждаем наличие технической возможности организации видеоконференцсвязи в ходе проведения общественных слушаний».

«Перечень заинтересованных государственных органов: 1. 2.»

Товарищество с ограниченной ответственностью "IT&M Kazakhstan" (БИН: 150440014846), +7 701 111 44 55, kenes.baltekeyev@gmail.com,

Составитель отчета о возможных воздействиях: ИП ПроЭкоКонсалт

(фамилия, имя и отчество (при наличии), должность, наименование организации представителем которой является, подпись, контактные данные инициатора общественных слушаний).

№3 Қосымша

«IT&M Kazakhstan» ЖШС «Абай облысының Жарма ауданындағы М-44-104-(10d-5a-23), М-44-104-(10d-5a-24), М-44-104-(10d-5v-3), М-44-104-(10d-5v-4) блоктарының контурында (Аққезен учаскесі) қатты пайдалы қазбаларды барлау жөніндегі операцияларды жүргізу жоспарына қоршаған ортаға ықтимал әсерлер туралы есеп жобасының мемлекеттік экологиялық сараптамасын жүргізу бойынша әсер етуге экологиялық рұқсат алуға арналған өтінімге материалдар бойынша хаттамаға ашық жиналыс нысанындағы қоғамдық тыңдауларға қатысушылардың тіркеу парағы

2026 жылғы 14 мамыр сағат 11:00-де

Қоғамдық тыңдауға қатысушылардың тіркеу парағы

Ашық жиналыс түріндегі хаттамаға арналған «IT&M Kazakhstan» ЖШС «Абай облысының Жарма ауданындағы М-44-104-(10d-5a-23), М-44-104-(10d-5a-24), М-44-104-(10d-5v-3), М-44-104-(10d-5v-4) блоктарының контурында (Аққөзен учаскесі) қатты пайдалы қазбаларды барлау жөніндегі операцияларды жүргізу жоспарына қоршаған ортаға ықтимал әсерлер туралы есеп жобасы»

Регистрационный лист участников

общественных слушаний в форме открытого собрания для осуществления государственной экологической экспертизы по материалам к проекту ТОО «IT&M Kazakhstan» «Отчет о возможных воздействиях на окружающую среду к Плану проведения операций по разведке твердых полезных ископаемых в контуре блоков М-44-104-(10d-5a-23), М-44-104-(10d-5a-24), М-44-104-(10d-5v-3), М-44-104-(10d-5v-4) (уч. Аккезен), в Жарминском районе Абайской области

2026 жылғы 14 мамыр сағат 11:00-де (14 мая 2026 года в 11:00 (по времени Астаны)

Реттік номерлері (№п/п/)	Қаттысушының тегі, аты, әкесінің аты (бар болса) (Фамилия, имя, отчество (при его наличии) участника)	Қатысушының санаты (мүдделі жұртшылықтың, жұртшылықтың, мемлекеттік органның, бастамашының өкілі) (Категория участника (представитель заинтересованной общественности, общественности, государственного органа, Инициатора)	Байланыс телефон нөмірі (Контактный номер телефона)	Қатысу форматы (жеке немесе конференц-байланыс арқылы) (Формат участия (очно или посредством конференцсвязи)	Қолы (ашық жиналыска қатысқан жағдайда) (Подпись (в случае участия на открытом собрании)
1	Мухамедуалиев Медет Мухтарович.		87779952655		
2	Петрасова Ирина Константиновна		87752250847		
3	Ахметвалиев Минимура Хабибулович.		—		
4	Жансейтова Жазира Болатхановна		87072950461		
5	Моцевич Ярослав Игоревич		87777480758		
6	Рыбалов Андрей Сергеевич		87757916381		
7	Мәдіханов Бекзат Мирсатұлы		+77475114636		
8	Гудко Денис С		87783303682		
9	Содыгалеев Е.Е		87789331593		
10	Жумабаева. С		87024829343		
11	Мурзатбаев Д.У.	ТОО „ГРК Балхаш Гео	87755958736		
12	Нигмет Н.Ж	820412300108	87072020900		
13	Батыкеев К.С.	820312300126 ТОО „ZTom Kazakhstan"	87776765400		
14	Ерешкенов Ерлер Мейрханович	Жаңа ақпарат бағдарламасы бөлімінің	87764221100	онлайн	
15	Бижанова Г.А.	821204500093 ИП Прожектконсалт	87014264413	жеке	
16	Сапахбеков Аскербек	УПР и РП область Абай	87002003047	онлайн	
17					
18					
19					
20					
21					
22					
23					
24					
25					
26					
27					
28					
29					
30					

№4 Қосымша

Жарма аудандық газеті

ҚАЛБА ТЫНЫСЫ

№ 13 (9426) Жұма, 3 сәуір 2026 жыл

Газет 1934 жылдан бастап шығады

Айна ақпарат

Семейде жаңа спорт кешенін салады

Жаңа нысанның құрылысы Мемлекет басшысы Қасым-Жомарт Кемелұлы Тоқаевтың қолдауымен Абай облысында басталған «Абайға құрмет» акциясы аясында «Самұрық - Қазына» АҚ - ның бірыңғай операторы – Samruk - Kazyna Trust арқылы қаржыландырылады.

Жалпы ауданы 2 мың шаршы метр болатын екі қабатты орталықта әртүрлі спорт түрлеріне арналған зал, 100 көрерменге арналған трибуна, күрес және бокс залдары, тренажер залы мен қосалқы бөлмелер қарастырылған. Спорт кешені оң жағалауда, Сәтбаев көшесінде салынатын болады.

Кешен лифтпен жабдықталады, оның ішінде мүмкіндігі шектеулі жандар үшін де қолжетімді болады. Жобаны жүзеге асыруға шамамен 1,6 млрд теңге бөлініп, құрылыс келесі жылы аяқталады. Осындай кешендер Ақтобе, Арқалық және Қонаев қалаларында да салынатын болады.

Бұдан бөлек биыл Samruk-Kazyna Trust арқылы еліміздің бірнеше өңірінде ерекше қажеттіліктері бар балалар мен ересектерді тұрақты түрде спортпен шұғылдануға тартуға арналған инклюзивті спорт орталықтарының құрылысы басталады деп жоспарлануда. Қор тұжырымдамасына сәйкес, бұл орталықтарда бейімделген және инклюзивті спорт түрлеріне арналған залдар, бассейін, медициналық және физикалық оңалту бөлмелері, оқу және әлеуметтену аймақтары, сондай-ақ қонақүй нөмірлері қарастырылады.

Қазіргі таңда Топ компаниялары атынан 19 спорт кешені жұмыс істеп тұр, олар 700 мыңнан астам адамға спортпен айналысуға мүмкіндік беріп отыр.

Абай облысының жіктілі.

Қаржы нарығы

25%-дық ипотека өте қауіпті: Сүлейменов жаңа шектеулер болатынын айтты

Ұлттық банк басшысы Тимур Сүлейменов елдегі ипотека мөлшерлемесіне қатысты жаңа реттеу шаралары әзірленіп жатқанын хабарлады. Ол 25%-бен берілетін несиелер халықтың қалтасына айтарлықтай салмақ салатынын айтты.

Сүлейменовтің айтуынша, елде ипотекаға сұраныс әлі де жоғары, несие беру 10%, тіпті одан да көп өсіп келеді.

«Біз ипотекалық несие беру көрсеткішінің төмендегенін көріп отырған жоқпыз. Керісінше, ипотека өсіп жатыр. Келесі жылдың шілдесіне дейін біз қандай да бір шараларды қабылдайтын боламыз. Себебі, қайталап айтамын, 25% мөлшерлемемен 10 жылға берілетін ипотека өте қауіпті. Бұл төлемнің үш есе көбейуіне әкеледі, соңдықтан азаматтарымыздың қарызға белшеден батып кетпеуіне жол бермеуіміз қажет», – деді Сүлейменов мәжіліс қууарында.

Ұлттық банк басшысы жаңа нарықты реттеу механизмі әзірленіп жатқанын атап өтті. Ол бастапқы жоспарланғаннан жеңіл әрі ыңғайлы болады.

Оның айтуынша, енгізілетін өзгерістер ипотеканың нақты төлем мөлшерін есептеуге байланысты болады.

«Біз ипотеканы есептеудің дәлірек механизмін жасап шықтық, қазір сол бойынша жұмыс істеп жатырмыз. Ол ойлағанымыздан күрделі болып шықты, бірақ 2027 жылдың 1 шілдесінен бастап жаңа тиімді жылдық ставка енгізіледі», – деді Сүлейменов.

Бұған дейін Ұлттық банк төрағасы Тимур Сүлейменов те халықтың табысы мен несие алу қарқыны азайғанын айтқан.

"ҚазАқпарат"

ЗАСЕДАНИЕ АКИМАТА – О РЕШЕНИИ ВАЖНЫХ ВОПРОСОВ

Под руководством акима района Нурлана Борсукбаева состоялось очередное заседание райакимата, на котором рассмотрены эффективное проведение санитарного двухмесячника, социальные вопросы, работа по профилактике правонарушений среди несовершеннолетних.

Главой района была отмечена актуальность предстоящего санитарного двухмесячника, реализации различных мероприятий в рамках масштабной инициативы «Таза Қазақстан», озвучен призыв ко всем службам, организациям и предприятиям района активно включиться в деятельность по благоустройству, санчистке и озеленению территорий. В ходе кампании планируется проведение субботников, ликвидация несанкционированных свалок, вывоза собравшегося за зиму мусора на полигон ТБО, приведение в порядок дворов, улиц и общественных пространств. Особое внимание уделено привлечению в данных экологических акциях жителей, представителей бизнеса во всех населенных пунктах района.

Заслушаны информации руководителя отдела занятости и социальных программ об оказании социальной адресной помощи наиболее уязвимым категориям граждан. Поддержка людей осуществляется в соответствии с действующим законодательством, подчеркнута необходимость повышения оперативности предоставления помощи, усиления контроля по ее целевому использованию. Другой темой повестки дня стало предупреждение правонарушений среди несовершеннолетних. Здесь заслушана информация руководителя отдела образования об итогах проводимой профилактической работы, включающей организацию досуга и образовательного процесса детей и подростков, участие учащихся в различных тематических мероприятиях , взаимодействие школы с родителями, правоохранительными органами.

По итогам заседания даны поручения заместителям акима района, ответственным руководителям с обозначением необходимости компетентного подхода к решению рассмотренных вопросов, мониторинга всей работы в дальнейшем.

Г.Смагулова.

ҚОҒАМДЫҚ ҚАБЫЛДАУ

Аудан әкімі Нұрлан Борсақбаев сәрсенбі күні өңір тұрғындарын жекелеген мәселелері бойынша қабылдады. Қабылдауға Қалбатау және Қаратобе ауылының тұрғындары келіп,өздерінің көкейкесті мәселелерін ауыз-шағымдары мен сауалдарын жолдады . Әр айтаның сәрсенбі күні өткізілетін қоғамдық қабылдау барысында тұрғындар өздерін толғандырған мәселелерін жеткізді. Атап айтар болсақ, әлеуметтік мәселелер мен баспана алу, жайылымды жер және тағы басқа сауалдарымен жүгінді.

Тұрғындардың жеке мәселелерін мұқият тыңдаған өңір басшысы қолданыстағы Заңнама аясында көтерілген мәселелердің шешу жолдарын түсіндірді.

Жалпы қоғамдық қабылдауда көтерілген барлық мәселелердің бақылауға алынатындығын жеткізген аудан әкімі, тиісті сала басшыларына нақты тапсырмалар жүктеді.

Қәусар Арықханқызы.

kalba_tynysy | kalba_tynysy | rv_media2@mail.ru | 8-723-47-6-26-99

Жарма аудандық мәслихатының 2023 жылғы 27 желтоқсандағы №10/185-VIII «Жарма ауданының аудандық аумақтық сайлау комиссиясының және учаскелік сайлау комиссияларының құрамын қалыптастыру туралы» шешіміне өзгерістер енгізу туралы

«Қазақстан Республикасындағы сайлау туралы» Конституциялық Заңының 19-бабына, 6-тармағының 1) тармақшасына, Қазақстан Республикасының «Қазақстан Республикасындағы жергілікті мемлекеттік басқару және өзін-өзі басқару туралы» Заңының 6-бабының 1-тармағының 7-1) тармақшасына сәйкес, Жарма аудандық мәслихаты ШЕШТІ:

1. Жарма аудандық мәслихатының 2023 жылғы 27 желтоқсандағы №10/185-VIII «Жарма ауданының аудандық аумақтық сайлау комиссиясының және учаскелік сайлау комиссияларының құрамын қалыптастыру туралы» шешімімен бекітілген учаскелік сайлау комиссияларының құрамдарына келесідей өзгерістер енгізілсін:

1) № 338 учаскелік сайлау комиссиясы құрамынан – Кусанова Макпал Нурлыбековна;

- № 345 учаскелік сайлау комиссиясы құрамынан – Мукашев Кенжебек Ергалиевич;

- № 349 учаскелік сайлау комиссиясы құрамынан – Абжатова Жанар Калкешовна, Улукпанова Айдана Түсіпқанқызы және Бейсеканова Корлан Серикжановна;

- № 350 учаскелік сайлау комиссиясы құрамынан – Кадылов Бекжан Бейбітбекұлы, Салыков Нуржан Нурланович және Исабек Жарқынбек Мұратбекұлы;

- № 356 учаскелік сайлау комиссиясы құрамынан – Мухаметкалиев Ерболат Серікбосынұлы;

- № 360 учаскелік сайлау комиссиясы құрамынан – Төлеуғали Амангали;

- № 363 учаскелік сайлау комиссиясы құрамынан – Серікжанұлы Нұрым;

- № 369 учаскелік сайлау комиссиясы құрамынан – Абильмажинов Нарман Талгатович;

- № 371 учаскелік сайлау комиссиясы құрамынан – Бекқожанова Жұлдыз Құрмангожақызы;

- № 373 учаскелік сайлау комиссиясы құрамынан – Жамалова Анияш Адилхановна босатылсын;

2) «AMANAT» партиясы қоғамдық бірлестігінің ұсынысы негізінде, өз міндеттерінен босатылған № 357 учаскелік сайлау комиссиясы құрамына – Туспекова Айым Какеновна енгізілсін.

2. Осы шешім Жарма ауданының аумағында таратылатын бұқаралық ақпарат құралдарында жариялансын.

3. Учаскелік сайлау комиссияларының құрамынан босатылған мүшелерінің орнын толықтыру мақсатында, Қазақстан Республикасының қолданыстағы заң талаптарына сәйкес тиісті іс-шаралар жүргізілсін.

4. Осы шешім оны қабылдаған күннен бастап қолданысқа енгізіледі.

М. Оспанбаев, Жарма аудандық мәслихатының төрағасы.

О внесении изменений в решение Жарминского районного маслихата от 27 декабря 2023 года № 10/185-VIII «О формировании состава районной территориальной избирательной комиссии и участковых избирательных комиссий Жарминского района»

В соответствии со статьей 19 Конституционного Закона Республики Казахстан «О выборах в Республике Казахстан», подпунктом 6-1) пункта 1 статьи 6 Закона Республики Казахстан «О местном государственном управлении и самоуправлении в Республике Казахстан» Жарминский районный маслихат РЕШИЛ:

1. Внести в состав избирательных комиссий утвержденного решением Жарминского районного маслихата «О формировании состава районной территориальной избирательной комиссии и участковых избирательных комиссий Жарминского района» от 27 декабря 2023 года № 10/185-VIII следующие изменения:

1) Освободить в соответствии с подпунктом 1) пункта 6 статьи 19 Конституционного Закона «О выборах в Республике Казахстан» следующих членов комиссии:

- № 338 участковой избирательной комиссии – Макпал Нурлыбековну Кусанову;

- № 345 участковой избирательной комиссии – Кенжебека Ергалиевича Мукашева;

- № 349 участковой избирательной комиссии –Жанар Калкешовну Абжатову, Айдана Түсіпқанқызы Улукпанову и Корлан Серикжановну Бейсеканову;

- № 350 участковой избирательной комиссии – Бекжана Бейбітбекұлы Кадылова, Нуржана Нурлановича Салыкова и Жарқынбека Мұратбекұлы Исабека;

- № 356 участковой избирательной комиссии – Ерболата Серікбосынұлы Мухаметкалиева;

- № 360 участковой избирательной комиссии – Амангали Төлеуғали.

- № 363 участковой избирательной комиссии – Нұрым Серікжанұлы;

- № 371 участковой избирательной комиссии – Жұлдыз Құрмангожақызы Бекқожанову;

- № 373 участковой избирательной комиссии –Анияш Адильхановну Бекқожанову.

2) утвердить следующих кандидатов вместо освобожденных от выполнения своих обязанностей членов комиссий:

№ 357 участковой избирательной комиссии – по представлению партии «AMANAT» Туспекову Айым Какеновну.

2. Настоящее решение опубликовать в средствах массовой информации распространяемых на территории Жарминского района.

3. В целях пополнения состава участковых избирательных комиссий вместо выбывших членов из состава, провести необходимые мероприятия в соответствии с действующим законодательством Республике Казахстан.

4. Настоящее решение вводится в действие со дня его принятия.

М. Оспанбаев, Председатель Жарминского районного маслихата.

ҚОҒАМДЫҚ ТЫНДАУ

«IT&M Kazakhstan» ЖШС «Абай облысының Жарма ауданындағы М-44-104-(10d-5a-23), М-44-104-(10d-5a-24), М-44-104-(10d-5v-3), М-44-104-(10d-5v-4) блоктарының контурында (Аккөзен учаскесі) қатты пайдалы қазбаларды барлау жөніндегі операцияларды жүргізу жоспарына қоршаған ортаға ықтимал әсерлер туралы есеп жобасының мемлекеттік экологиялық сараптамасын жүргізу бойынша ашық жиналыстар түріндегі қоғамдық тыңдаулар басталғаны туралы хабарлайды.

Әсер ету аумағы: Абай облысы, Жарма ауданы, Ақжал селолық округі, Жаңаөзен ауылы, координаттары: (49°19'9" с.е., 81°28'8" ш.б.).

Учаскенің географиялық координаттары: 1) 49°05'59.11"с.е., 81°42'08.98"ш.б.; 2) 49°05'58.70"с.е., 81°43'24.58"ш.б.; 3) 49°04'54.61"с.е., 81°43'22.71"ш.б.; 4) 49°04'55.39"с.е., 81°42'08.54"ш.б.

Қоғамдық тыңдаулар 2026 жылғы 14 мамыр сағат 11:00-да, Абай облысы, Жарма ауданы, Ақжал селолық округі, Жаңаөзен ауылы, Ер Жәнібек көшесі 8.

Zoom платформасындағы тыңдауларға қатысу үшін онлайн қосылымға сілтеме:
https://us06web.zoom.us/j/3467453931?pwd=OWFnOGVpQjFMTmE0TDVtRllFcXIZdz09&omn=87499668714

Конференция идентификаторы: 346 745 3931 Құпия код: YGC0Ki

Тапсырыс берушінің реквизиттері: «IT&M Kazakhstan» ЖШС, Қазақстан Республикасы, Тараз қ., Қазыбек би көшесі, үй.көше 2, 16А үй, 2-кеңсе, Тел: +7 701 111 44 55, БСН 150440014846, Директор – Бекежанова Ж.Д., эл.пошта: kenes.baltekeyev@gmail.com (Мемлекеттік лицензия №373-EL 11.11.2019 жылы Қазақстан Республикасы Өнеркәсін және құрылыс министрлігімен берілген)

Әзірлеушінің реквизиттері: ЖК "ПроЭкоКонсалт", ҚР, Қарағанды қ., Н.Назарбаев к, 4-үй, (BULVAR БО), 104-оф, өкілі: Обжорина Т.Н., Байланыс телефондары: тел.8 (776) 526-31-31, электрондық поштасы: tanya_ob80@mail.ru

(Қоршаған ортаны қорғау саласындағы жұмыстарды орындауға және қызметтер көрсетуге Мемлекеттік лицензия №02568Р, 2025 жылғы «26» мамырда Қазақстан Республикасы Экология және табиғи ресурстар министрлігі Экологиялық реттеу және бақылау комитетімен берілген)

Қоғамдық тыңдаулардың материалдарымен https://ndbecology.gov.kz сайттарда «Жарияланған тыңдаулар» бөлімінде және https://www.gov.kz/memleket/entities/pavlodar-tabigat/?ysclid=m7u6u3qvwo135262161 «Қоғамдық тыңдаулар» бөлімінде танысуға болады.

Жобалық материалдар бойынша қосымша ақпаратты 8 (776) 526-31-31 телефондары арқылы сұрауға болады, e-mail: tanya_ob80@mail.ru

Барлық ескертулер және/немесе ұсыныстар https://ndbecology.gov.kz қоғамдық тыңдаулар өткізілетін күнге дейін 3 жұмыс күнінен кешіктірілмей, соңдай-ақ жергілікті өзін-өзі басқарудың мекенжайы бойынша қабылданады: «Абай облысының жер қойнауын пайдалану, қоршаған орта және су ресурстары басқармасы» ММ, Абай облысы, Семей қ, Тұрлыханов көшесі 30, тел. + 8 (7222) 35-44-32, e-mail: prirodnyye_resursy_obl.abay@mail.ru

ОБЩЕСТВЕННЫЕ СЛУШАНИЯ

ТОО «IT&M Kazakhstan» сообщает о начале проведения общественных слушаний в форме открытых собраний для осуществления государственной экологической экспертизы по материалам к проекту «Отчет о возможных воздействиях на окружающую среду к Плану проведения операций по разведке твердых полезных ископаемых в контуре блоков М-44-104-(10d-5a-23), М-44-104-(10d-5a-24), М-44-104-(10d-5v-3), М-44-104-(10d-5v-4) (уч. Аккезен), в Жарминском районе Абайской области (Лицензия № 373-EL от «11» ноября 2019 года)

Территория воздействия: Абайская область, Жарминский район, Акжальский с.о., село Жанаозен (координаты 49°19'9" с.ш., 81°28'8" в.д.).

Географические координаты участка: 1. 49°05'59.11"С 81°42'08.98"В; 2. 49°05'58.70"С 81°43'24.58"В; 3. 49°04'54.61"С 81°43'22.71"В; 4. 49°04'55.39"С 81°42'08.54"В.

Общественные слушания состоятся: 14 мая 2026 года в 11:00, по адресу: Абайская область, Жарминский район, Акжальский с.о., с. Жанаозен, улица Ер Жәнібек, дом 8.

Ссылка на онлайн подключение для участия в слушаниях на платформе Zoom: https://us06web.zoom.us/j/3467453931?pwd=OWFnOGVpQjFMTmE0TDVtRllFcXIZdz09&omn=87499668714

Идентификатор конференции: 346 745 3931 Код доступа: YGC0Kii

Реквизиты заказчика: ТОО «IT&M Kazakhstan», РК, г.Тараз, ул.Казыбек би, переулок 2, дом 16А, офис 2, Тел: +7 701 111 44 55, эл.почта: kenes.baltekeyev@gmail.com БИН 150440014846, Директор – Бекежанова Ж.Д. (Государственная лицензия №373-EL выдана 11.11.2019 года Министерством промышленности и строительства Республики Казахстан)

Реквизиты разработчика: ИП «ПроЭкоКонсалт», РК, г.Карагандa, пр.Н.Назарбаева, 4 (БЦ BULVAR), оф.104, руководитель: Обжорина Т.Н Тел: 8(776) 526-31-31, e-mail: tanya_ob80@mail.ru (ГЛ на деятельность выполнение работ и оказание услуг в области охраны окружающей среды №02568Р от «26» мая 2025 года, выдана «Комитетом экологического регулирования и контроля Министерства экологии и природных ресурсов Республики Казахстан».

С материалами общественных слушаний можно ознакомиться на сайте https://ndbecology.gov.kz в разделе «Опубликованные слушания» и https://www.gov.kz/memleket/entities/pavlodar-tabigat/?ysclid=m7u6u3qvwo135262161 в разделе «Общественные слушания».

Дополнительную информацию по проектным материалам можно запросить по тел. 8 (776) 526-31-31, e-mail: tanya_ob80@mail.ru

Все замечания и/или предложения принимаются в срок не позднее 3 рабочих дней до даты проведения общественных слушаний на https://ndbecology.gov.kz, а также по адресу МИО: ГУ «Управление недропользования, окружающей среды и водных ресурсов Абайской области», Абайская область, город Семей, ул.Турлыханова, 30, тел. + 8 (7222) 35-44-32, e-mail: prirodnyye_resursy_obl.abay@mail.ru

№5 Қосымша

ТОО «Schaefer Enterprises»
Республика Казахстан, 070000,
БИН 14074
г. Усть-Каменогорск, пр. Каныша Сатпаева, 26 - 4

Нажмите Esc, чтобы выйти из полноэкранного режима

ЭФИРНАЯ СПРАВКА № 19 от 03.04.2026
к Договору № 05/26 от 01.04.2026

ЗАКАЗЧИК: *ИП «ПроЭкоКонсалт»*
ИСПОЛНИТЕЛЬ*: ТОО «Schaefer Enterprises»*
Рекламные услуги: *размещение объявления в бегущую строку на телеканале «ALTAI»*

Текст: ХАБАРЛАНДЫРУ! «IT&M Kazakhstan» ЖШС «Абай облысының Жарма ауданындағы М-44-104-(10d-5a-23), М-44-104-(10d-5a-24), М-44-104-(10d-5v-3), М-44-104-(10d-5v-4) блоктарының контурында (Аккөзен учаскесі) қатты пайдалы қазбаларды барлау жөніндегі операцияларды жүргізу жоспарына қоршаған ортаға ықтимал әсерлер туралы есеп жобасының мемлекеттік экологиялық сараптамасын жүргізу бойынша ашық жиналыстар түріндегі қоғамдық тыңдаулар басталғаны туралы хабарлайды.

Әсер ету аумағы: Абай облысы, Жарма ауданы, Ақжал селолық округі, Жаңаөзен ауылы, координаттары: (49°19′9″ с.е., 81°28′8″ ш.б.).

Учаскенің географиялық координаттары: 1) 49°05'59.11"с.е., 81°42'08.98"ш.б.; 2) 49°05'58.70"с.е., 81°43'24.58"ш.б.; 3) 49°04'54.61"с.е., 81°43'22.71"ш.б.; 4) 49°04'55.39"с.е., 81°42'08.54"ш.б.

Қоғамдық тыңдаулар 2026 жылғы 14 мамыр сағат 11:00-да, Абай облысы, Жарма ауданы, Ақжал селолық округі, Жаңаөзен ауылы, Ер Жәнібек көшесі 8.

Zoom платформасындағы тыңдауларға қатысу үшін онлайн қосылымға сілтеме:
https://us06web.zoom.us/j/3467453931?pwd=OWFnOGVpQjFMTmE0TDVtRllFcXlZdz09&omn=87499668714
Конференция идентификаторы: 346 745 3931 Құпия код: YGC0Ki

Тапсырыс берушінің реквизиттері: «IT&M Kazakhstan» ЖШС, Қазақстан Республикасы, Тараз қ., Қазыбек би көшесі, тұй.көше 2, 16А үй, 2-кеңсе, Тел: +7 701 111 44 55, БСН 150440014846, Директор – Бекежанова Ж.Д., эл.пошта: kenes.baltekeyev@gmail.com (Мемлекеттік лицензия №373-EL 11.11.2019 жылы Қазақстан Республикасы Өнеркәсіп және құрылыс министрлігімен берілген)

Әзірлеушінің реквизиттері: ЖК "ПроЭкоКонсалт", ҚР, Қарағанды қ., Н.Назарбаев к, 4-үй, (BULVAR БО), 104-оф, өкілі: Обжорина Т.Н., Байланыс телефондары: тел.8 (776) 526-31-31, электрондық поштасы: tanya_ob80@mail.ru

(Қоршаған ортаны қорғау саласындағы жұмыстарды орындауға және қызметтер көрсетуге Мемлекеттік лицензия №02568Р, 2025 жылғы «26» мамырда Қазақстан Республикасы Экология және табиғи ресурстар министрлігі Экологиялық реттеу және бақылау комитетімен берілген)

Қоғамдық тыңдаулардың материалдарымен https://ndbecology.gov.kz сайттарда «Жарияланған тыңдаулар» бөлімінде және https://www.gov.kz/memleket/entities/abay-tabigat «Қоғамдық тыңдаулар» бөлімінде танысуға болады.

Жобалық материалдар бойынша қосымша ақпаратты 8 (776) 526-31-31 телефондары арқылы сұрауға болады, e-mail: tanya_ob80@mail.ru
Барлық ескертулер және/немесе ұсыныстар https://ndbecology.gov.kz, қоғамдық тыңдаулар өткізілетін күнге дейін 3 жұмыс күнінен кешіктірілмей, сондай-ақ жергілікті өзін-өзі басқарудың мекенжайы бойынша қабылданады: «Абай облысының жер қойнауын пайдалану, қоршаған орта және су ресурстары басқармасы» ММ, Абай облысы, Семей қ, Тұрлыханов көшесі 30, тел. + 8 (7222) 35-44-32, e-mail: uprirp.abay@akimatabai.gov.kz Мемлекеттік лицензия №02568Р 26.05.2025 жылы «ҚР экология және табиғи ресурстар министрлігі» ММ берілді.

ОБЪЯВЛЕНИЕ! ТОО «IT&M Kazakhstan» сообщает о начале проведения общественных слушаний в форме открытых собраний для осуществления государственной экологической экспертизы по материалам к проекту «Отчет о возможных воздействиях на окружающую среду к Плану проведения операций по разведке твердых полезных ископаемых в контуре блоков М-44-104-

(10d-5a-23), M-44-104-(10d-5a-24), M-44-104-(10d-5v-3), M-44-104-(10d-5v-4) (уч. Аккезен), в Жарминском районе Абайской области (Лицензия № 373-EL от «11» ноября 2019 года)

Территория воздействия: Абайская область, Жарминский район, Акжальский с.о., село Жанаозен (координаты 49°19′9″ с.ш., 81°28′8″ в.д.).

Географические координаты участка: 1. 49°05'59.11"С 81°42'08.98"В; 2. 49°05'58.70"С 81°43'24.58"В; 3. 49°04'54.61"С 81°43'22.71"В; 4. 49°04'55.39"С 81°42'08.54"В.

Общественные слушания состоятся: 14 мая 2026 года в 11:00, по адресу: Абайская область, Жарминский район, Акжальский с.о., с. Жанаозен, улица Ер Жәнібек, дом 8.

Ссылка на онлайн подключение для участия в слушаниях на платформе Zoom: https://us06web.zoom.us/j/3467453931?pwd=OWFnOGVpQjFMTmE0TDVtRllFcXlZdz09&omn=87499668714

Идентификатор конференции: 346 745 3931 Код доступа: YGC0Kii

Реквизиты заказчика: ТОО «IT&M Kazakhstan», РК, г.Тараз, ул.Казыбек би, переулок 2, дом 16А, офис 2, Тел: +7 701 111 44 55, эл.почта: kenes.baltekeyev@gmail.com БИН 150440014846, Директор – Бекежанова Ж.Д. (Государственная лицензия №373-EL выдана 11.11.2019 года Министерством промышленности и строительства Республики Казахстан)

Реквизиты разработчика: ИП «ПроЭкоКонсалт», РК, г.Караганда, пр.Н.Назарбаева, 4 (БЦ BULVAR), оф.104, руководитель: Обжорина Т.Н Тел: 8(776) 526-31-31, e-mail: tanya_ob80@mail.ru (ГЛ на деятельность выполнение работ и оказание услуг в области охраны окружающей среды №02568Р от «26» мая 2025 года, выдана «Комитетом экологического регулирования и контроля Министерства экологии и природных ресурсов Республики Казахстан».

С материалами общественных слушаний можно ознакомиться на сайте https://ndbecology.gov.kz в разделе «Опубликованные слушания» и https://www.gov.kz/memleket/entities/abay-tabigat в разделе «Общественные слушания».

Дополнительную информацию по проектным материалам можно запросить по тел. 8 (776) 526-31-31, e-mail: tanya_ob80@mail.ru

Все замечания и/или предложения принимаются в срок не позднее 3 рабочих дней до даты проведения общественных слушаний на https://ndbecology.gov.kz, а также по адресу МИО: ГУ «Управление недропользования, окружающей среды и водных ресурсов Абайской области», Абайская область, город Семей, ул.Турлыханова, 30, тел. + 8 (7222) 35-44-32, e-mail: uprirp.abay@akimatabai.gov.kz Государственная лицензия №02568Р от 26.05.2025 года выдана ГУ «Министерство эколгогии и природных ресурсов РК».

Дата выхода: 3 апреля 2026 г.
Сумма: 107 400 (сто семь тысяч четыреста) тенге

Исполнитель:
ТОО «Schaefer Enterprises» /Директор / Потешкина А.В./

Заказчик:
ИП «ПроЭкоКонсалт» /Директор / Обжорина Т. Н./

№6 Қосымша

«АБАЙ ОБЛЫСЫ ЖАРМА АУДАНЫ
АҚЖАЗ АУЫЛДЫҚ ОКРУГІ
ӘКІМІНІҢ АППАРАТЫ»
МЕМЛЕКЕТТІК МЕКЕМЕСІ
07.04.2026
09.52

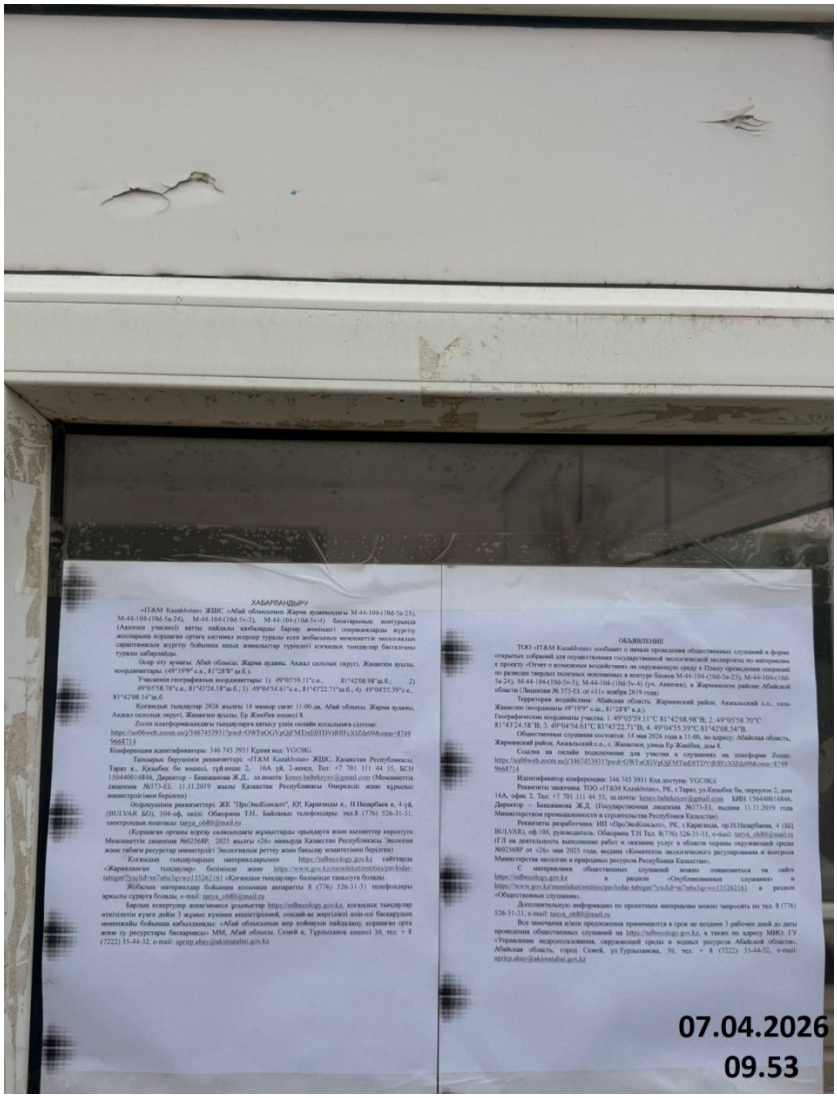

№7, 8 Қосымша

«IT&M Kazakhstan» ЖШС «Абай облысының Жарма ауданындағы М-44-104-(10d-5a-23), М-44-104-(10d-5a-24), М-44-104-(10d-5v-3), М-44-104-(10d-5v-4) блоктарының контурында (Аққезен учаскесі) қатты пайдалы қазбаларды барлау жөніндегі операцияларды жүргізу жоспарына қоршаған ортаға ықтимал әсерлер туралы есеп жобасының мемлекеттік экологиялық сараптамасын жүргізу бойынша қоғамдық тыңдауға БАЯНДАМА

Қайырлы күн, құрметті қоғамдық тыңдауға қатысушылар!

Менің атым Джаксылыкова Гульжан Аллабергеновна, мен "Проэкоконсалт" ЖК жобалау ұйымының өкілімін!

Бүгін қоғамдық тыңдауларға Абай облысының Жарма ауданындағы «М-44-104-(10d-5a-23), М-44-104-(10d-5a-24), М-44-104-(10d-5v-3), М-44-104-(10d-5v-4) (уч.Аққезен) блоктарының контурында қатты пайдалы қазбаларды барлау жөніндегі операцияларды жүргізу жоспарына қоршаған ортаға ықтимал әсерлер туралы есеп жобасы» бойынша жобалық материалдар ұсынылды.

Әкімшілік жағынан жұмыс алаңы Абай облысы Жарма ауданының аумағында, Семей қаласынан оңтүстік-шығысқа қарай 210 км, Өскемен қаласынан оңтүстік-батысқа қарай 170 км жерде орналасқан. Жұмыс учаскесінен ең жақын елді мекенге дейінгі қашықтық Бөке ауылы (бұрынғы Юбилейный кенті) - 9.5 км, Ақжал кентіне дейін (қазіргі Жаңаөзен ауылы) – 24 км, Жаңғызтөбе станциясына дейін-38 км.Бөке ауылы (қаз. Бөке, 04.05.1993 ж. дейін-Юбилейный)-Қазақстанның Шығыс Қазақстан облысы Жарма ауданындағы ауыл, бұрын Ақжал ауылдық округінің құрамына кірген. 2017 жылдан бастап Ақжал ауылдық округінің Бөке елді мекені таратылып, есептік деректерден алынып тасталды, өзге елді мекендер санатына жатқызылды және шекарасы өзгерген Ақжал ауылдық округінің Ақжал ауылының құрамына енді. Ақжал ауылы Жаңаөзен болып өзгертілді-Шығыс Қазақстан облысы Жарма ауданы Ақжал ауылдық округі әкімінің 2022 жылғы 17 маусымдағы № 5 шешімімен.

Геологиялық барлау жұмыстарын жүргізу ауданында санитарлық-профилактикалық мекемелер, демалыс аймақтары, медициналық мекемелер жоқ.

Шығарындылар, төгінділер және өзге де жағымсыз әсерлер анықталуы мүмкін қосымша учаскелер көзделіп отырған қызмет учаскесінен басқа күтілмейді.

Жоспарланған қызметтің бастамашысы "IT&M Kazakhstan" ЖШС болып табылады. Компания өкілдері тыңдауға қатысып отыр.

Қатты пайдалы қазбаларды барлау жөніндегі операцияларды жүргізу жоспарында полиметалл кендерінің, алтын мен мыс пен ілеспе компоненттердің өнеркәсіптік шоғырларын анықтау үшін Аққөзен учаскесі шегінде геологиялық барлау жұмыстарын жүргізу көзделеді.

Геологиялық міндеттерді шешу үшін жобада мынадай жұмыс түрлері көзделген:

1 арықтарды қазу, барлау ұңғымаларын бұрғылау. осы кендерді технологиялық байытудың толық ақпаратын алу үшін тәжірибелік-өнеркәсіптік карьер өтеді, кендердің химиялық құрамын, ілеспе пайдалы компоненттерді зерделеу және сынамаларды зертханалық технологиялық зерттеу, геологиялық барлау жұмыстарын жүргізу көзделеді. Өндірілген кен Ақжал байыту фабрикасына жіберіледі.

Геологиялық барлау жұмыстары 2026 жылғы қаңтар мен 2029 жыл аралығында жүргізілетін болады. 2026 жылдың 1-2 тоқсаны Жобалау материалдарын жобалауға, келісуге және нақты жұмыстарға көшуге тура келеді. Дала маусымы 2026 жылдың маусымынан 2028 жылдың қарашасына дейін анықталды. 2028-2029 жылдары камералдық жұмыстарды орындау және қорларды есептей отырып есеп жасау көзделген.

Қолданылатын жабдық жобаланған жұмыстарды жүргізу үшін стандартты болып табылады және тек өнімділік, қуат және сапа сипаттамаларында аздап ерекшеленеді, сондықтан технологиялық жабдықты таңдау жабдықтың қуаты мен қойылған міндеттерді ескере отырып жасалды. Арықтар мен ТӨӨ механикалық әдіспен және қолмен тазалаумен, гидравликалық экскаватормен алдын-ала қопсытусыз өтеді. ТӨӨ көлемі 20 000 м^3 аспайды. Барлық көлем жалпы сынауға жататын кен массасымен және аршумен ұсынылған және 2026 жылы орындалатын болады.

Пайдалануға қарастырылған барлық жабдықтар заманауи болып табылады, бұл оның заманауи стандарттар мен нормаларға сәйкестігін көрсетеді.

Геологиялық барлау жұмыстары бойынша технологияны таңдау:

- қолданылатын техника мен жабдықтардың толық жүктелмеуі есебінен, сондай-ақ жер жұмыстарын орындау кезінде шаңды басу есебінен "бос тұрған" жабдықтың тоқтап қалу және жұмыс уақытын азайту есебінен атмосфералық ауаға эмиссияларды қысқарту;

- ағынды сулардың ағуын болдырмау;

- геологиялық барлау жұмыстарын жүргізу кезінде пайда болатын қалдықтарды орналастыруды болдырмау.

Қазақстан Республикасы Экология және табиғи ресурстар министрлігі Орман шаруашылығы және жануарлар дүниесі комитетінің "Семей орманы" мемлекеттік орман табиғи резерваты "РММ жауабына сәйкес" IT&M Kazakhstan" ЖШС Аққөзен учаскесі бойынша белгіленетін қызметтің әсеріне міндетті скринингтен өту кезінде көзделіп отырған қызмет учаскесі "Семей орманы "мөр"РММ ерекше қорғалатын табиғи аумақтар жерлерінен тыс жерде болады. Бөлінген лицензиялық аумақта геологиялық барлау жұмыстарын жүргізу кезінде ағаш-бұта екпелерін кесу немесе көшіру көзделмеген.

Өсімдіктердің химиялық зақымдануы күтілмейді. Қысқа және шамалы әсер өсімдік жамылғысының өзгеруіне әкелмейді. Жұмыс аяқталғаннан кейін қоршаған орта Өзін-өзі толық қалпына келтіреді.

Далалық лагерьді орналастыру ағаштар мен бұталардың кесілуін болдырмайтындай етіп жүзеге асырылады. Тау-кен жұмыстары аяқталғаннан кейін алаңдарды дайындау кезінде алынған топырақ қабаты орнына қайтарылады және алаңдар өздігінен өсуге қалдырылады.

Алынған ҚТҚ (құнарлы топырақ қабаты) өндірістік алаңда сақталады және осы мақсаттарға жарамды полиэтилен пленкамен, брезентпен немесе басқа материалмен жабылады.

Жануарлар әлемінің өкілдеріне барлау жұмыстарын жүргізу процесінде көрсетілетін әсер ету сипаты техниканың шуы мен адамдардың физикалық қатысуы жануарлар әлемінің өкілдерін қорқытатын әсер ететіндігін білдіреді. Демек, жұмыс барысында жануарлар әлемінің өкілдері әсер ету көздері болатын учаскелерді айналып өтіп, өз жолдарын өзгертеді.

"Ертіс бассейндік су инспекциясы" РММ-нің жауабына сәйкес, ұсынылған координаттарға сәйкес, 1, 2 атауы жоқ ағын сұралған учаскенің шекараларына іргелес екендігі анықталды, сонымен қатар учаскенің шекарасынан шамамен 800 м қашықтықта атауы жоқ ағын ағып жатыр. Бүгінгі таңда бұл учаскеде су қорғау аймағы мен жолақ орнатылмаған. Сондықтан лицензияланған аумақтың су объектісіне жақындығына байланысты барлық барлау жұмыстары су қорғау белдеуінің қол сұғылмаушылығын ескере отырып Түзетілді-500 метр және одан да көп.

"Ұлттық геологиялық қызмет" АҚ көрсетілген координаттар шегінде лицензияға сәйкес 01.01.2025 жылғы жағдай бойынша шаруашылық-ауыз сумен жабдықтауға арналған және ҚР Мемлекеттік есебінде тұрған жер асты суларының кен орындары жоқ екенін хатпен хабарлайды. Жоспарланған қызмет жер үсті су объектілеріне тікелей әсер етпейді. Жобаны іске асыру су объектілері мен қоршаған ортаға ластанған ағындарды ағызуды көздемейді. Дәретхананы орнату су объектісінен алыс алаңда жүргізіледі және мамандандырылған ұйыммен шарт бойынша дәретхананың ағындарын уақтылы әкетуге кепілдік береді.

Жылжымалы техникаға жанармай құюды жақын маңдағы АЖҚС (автожанармай құю станциясы) бекеттерінде жүргізу көзделеді. Арнайы техниканы жанармай құюшы толтырады.

Өйткені жұмыс қысқа мерзімді және барлық жабдықтар жұмысты бастамас бұрын техникалық тексеруден өтеді, сондықтан қолданылатын жабдықтың істен шығу ықтималдығы минималды, алайда қажет болған жағдайда техниканы жөндеу жақын маңдағы шеберханалар мен ТҚКС (техникалық қызмет көрсету станциясы) жүзеге асырылады.

Кәсіпорынның өндіріс технологиясы атмосфераға ластаушы заттардың дүркінді және авариялық шығарындыларын болдырмайды.

Барлау жұмыстарын жүргізу учаскесінде кәсіпорын персоналының өндірістік жұмыстары мен тыныс-тіршілігі процесінде тұтыну қалдықтары тек ҚТҚ-мен ұсынылады. Осы учаскеде арнайы техниканы жөндеу жүргізілмейтіндіктен, өндіріс қалдықтары жоқ. Қалдықтарды уақытша сақтау үшін жабдықталған алаңдарда орнатылған арнайы контейнерлер пайдаланылады. Қалдықтар шарттық шарттарда бөгде ұйымдарға толық көлемде беріледі.

Қазіргі заманғы жабдықтарды қолдану және өндірістік процестерді бақылаудың қолданыстағы жүйесі жобаланған қызметті жүзеге асыру кезінде қандай да бір авариялық жағдайлардың туындауының алдын алуға мүмкіндік береді және объектіні орналастырудың қарастырылып отырған ауданы, халықтың денсаулығы үшін экологиялық тәуекел мен қауіптің ықтималдығын барынша азайтады.

Өртке қарсы қауіпсіздік ережелерін қатаң сақтау өрттердің пайда болуын болдырмауға қабілетті.

Жоспарланған қызметтің қоршаған ортаға қайтымсыз әсер етуі күтілмейді.

Топырақтың орын ауыстыруына байланысты жұмыстар аяқталғаннан кейін жерді қалпына келтіру жұмыстары жүргізілетін болады. Аумақ табиғи ортаның өзін-өзі толық қалпына келтіруге мүмкіндік беретін қауіпсіз, тұрақты күйге келтірілетін болады.

Назар аударғандарыңыз үшін рахмет, осымен баяндама аяқталды!!

Ашық жиналыстар түріндегі қоғамдық тыңдаулар/ Общественные слушания в форме открытых собраний

Өтетін күні: 2026 жылғы 14 мамыр

Өткізу уақыты: сағат 11.00

Өтетін орны: Абай облысы, Жарма ауданы, Ақжал а. о., Жанаөзен ауылы, Ер Жәнібек көшесі, 8 үй.

Дата проведения : 14 мая 2026 года
Время проведения : 11.00 часов
Место проведения: Абайская область, Жарминский район, Акжальский с.о., с. Жанаозен, улица Ер Жәнібек, дом 8.

Қоғамдық тыңдауларға
(2025 жылғы 10 ақпандағы № 3134 -EL лицензиясы)
Абай облысының Жарма ауданында М -44-104-(10d-5a-23), М-44-104-(10d-5a-24), М-44-104-(10d-5v-3), М-44-104-(10d-5v-4) блоктарының контурында (ақкезен уч.) қатты пайдалы қазбаларды барлау жөніндегі операцияларды жүргізу жоспарына қоршаған ортаға ықтимал әсерлер туралы есеп жобасы бойынша материалдары ұсынылды

На общественные слушания представлены материалы по проекту Отчет о возможных воздействиях на окружающую среду к Плану проведения операций по разведке твердых полезных ископаемых в контуре блоков М -44-104-(10d-5a-23), М-44-104-(10d-5a-24), М-44-104-(10d-5v-3), М-44-104-(10d-5v-4) (уч. Аккезен), в Жарминском районе Абайской области (Лицензия № 373 -EL от «11» ноября 2019 года)

Жоспарланған қызметтің бастамашысы/Инициатор намечаемой деятельности:
«IT&M Kazakhstan» ЖШС/ТОО « IT&M Kazakhstan» БИН: 150440014846
Заңды мекен-жайы/Юридический адрес:
РК, г.Тараз, ул.Казыбекби, переулок 2, дом 16А, офис 2, Тел: +7 701 111 44 55, эл.почта kenes.baltekeyev@gmail.com
Бірінші басшы/ Первый руководитель: Бекежанова Ж.Д.

Жалпы мәліметтер

Әкімшілік жағынан жұмыс алаңы Абай облысы Жарма ауданының аумағында орналасқан. Жұмыс учаскесінен ең жақын елді мекенге дейінгі қашықтық Бөке ауылы (бұрынғы Юбилейный кенті) - 9.5 км, Ақжал кентіне дейін (қазіргі Жаңаөзен ауылы) - 24 км.

Геологиялық барлау жұмыстары 2026 жылғы қаңтар мен 2029 жыл аралығындағы кезеңде орындалатын болады. 2026 жылдың 1-2 тоқсаны жобалау материалдарын жобалауға, келісуге және нақты жұмыстарға көшуге тура келеді. Дала маусымы 2026 жылдың мамырынан 2028 жылдың қарашасына дейін анықталды. 2028-2029 жылдары камералдық жұмыстарды орындау және қорларды есептей отырып есеп жасау көзделген.

Геологиялық міндеттерді шешу үшін жобада мынадай жұмыс түрлері қарастырылған:

Арықтарды қазу, барлау ұңғымаларын бұрғылау. осы кендерді технологиялық байытудың толық ақпаратын алу үшін тәжірибелік-өнеркәсіптік карьер өтеді, кендердің химиялық құрамын, ілеспе пайдалы компоненттерді зерделеу және сынамаларды зертханалық технологиялық зерттеу, геологиялық барлау жұмыстарын жүргізу көзделеді. Өндірілген кен Ақжал байыту фабрикасына жіберіледі.

"Ертіс бассейндік су инспекциясы" РММ-нің жауабына сәйкес, ұсынылған координаттарға сәйкес, 1, 2 атауы жоқ ағын сұралған учаскенің шекараларына іргелес екендігі анықталды, сонымен қатар учаскенің шекарасынан шамамен 800 м қашықтықта атауы жоқ ағын ағып жатыр. Бүгінгі таңда бұл учаскеде су қорғау аймағы мен жолақ орнатылмаған.

Сондықтан лицензияланған аумақтың су объектісіне жақындығына байланысты барлық барлау жұмыстары су қорғау белдеуінің қол сұғылмаушылығын ескере отырып түзетілді-500 метр және одан да көп.

Экологиялық кодекске 2-қосымшаның 2-бөлімінің 7.12-тармағына сәйкес қатты пайдалы қазбаларды барлау II санаттағы объектілерге жатады.

Общие сведения

В административном отношении площадь работ расположена на территории Жарминского района области Абай. Расстояние от участка работ до ближайшего населенного пункта с.Боке (ранее пос. Юбилейный) - 9.5 км, до п. Акжал (нынес. Жанаозен) – 24 км.

* Геологоразведочные работы будут выполняться в период с января 2026 года по 2029 год. 1-2 квартал 2026 года придется на проектирование, согласование проектных материалов и переходом к фактическим работам. Полевой сезон определен с мая 2026 года по ноябрь 2028 года. В 2028-2029 году предусмотрено выполнить камеральные работы и составление отчета с подсчетом запасов.

Для решения геологических задач проектом предусмотрены следующие виды работ:

Проходка канав, бурение разведочных скважин - для получения полной информации технологического обогащения данных руд будет пройдёно опытно-промышленный карьер, предусмотрено изучение химического состава руд, сопутствующих полезных компонентов и лабораторные технологические исследования проб, провести геологоразведочные работы. Добытая руда будет отправлена на Акжальскую обогатительную фабрику.

Согласно ответу РГУ «Иртисская бассейновая водная инспекция в соответствии с представленными координатами установлено, что к границам запрашиваемого участк примыкают ручей Без названия 1, 2, также на расстоянии приблизительно 800 м от гра участка протекает ручей Без названия. На сегодняшний день на данном участке водоохранная зона и полоса не установлены. Поэтому ввиду близости лицензионной территории к водному объекту, все разведочные работы скорректированы с учётом неприкосновенности водоохранной полосы 500 метров и более.

Согласно п. 7.12 Раздела 2 Приложения 2 к Экологическому кодексу, разведка твердых полезных ископаемых относится к объектам **II категории**.

Территорияға шолу картасы/ Обзорная карта территории

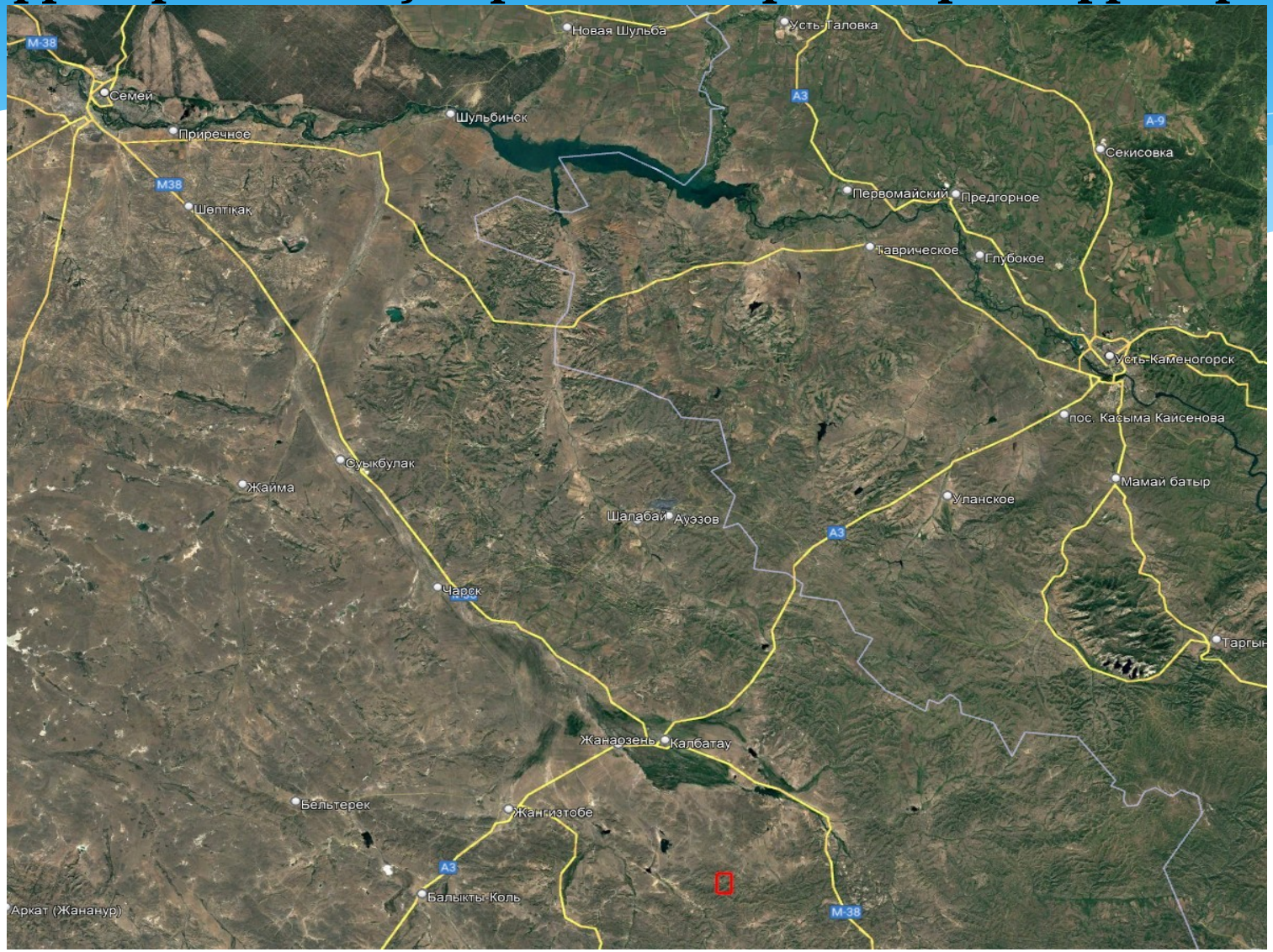

Кәсіпорынның тұрғын аймаққа қатысты орналасуы/ Расположение предприятия относительно жилой зоны

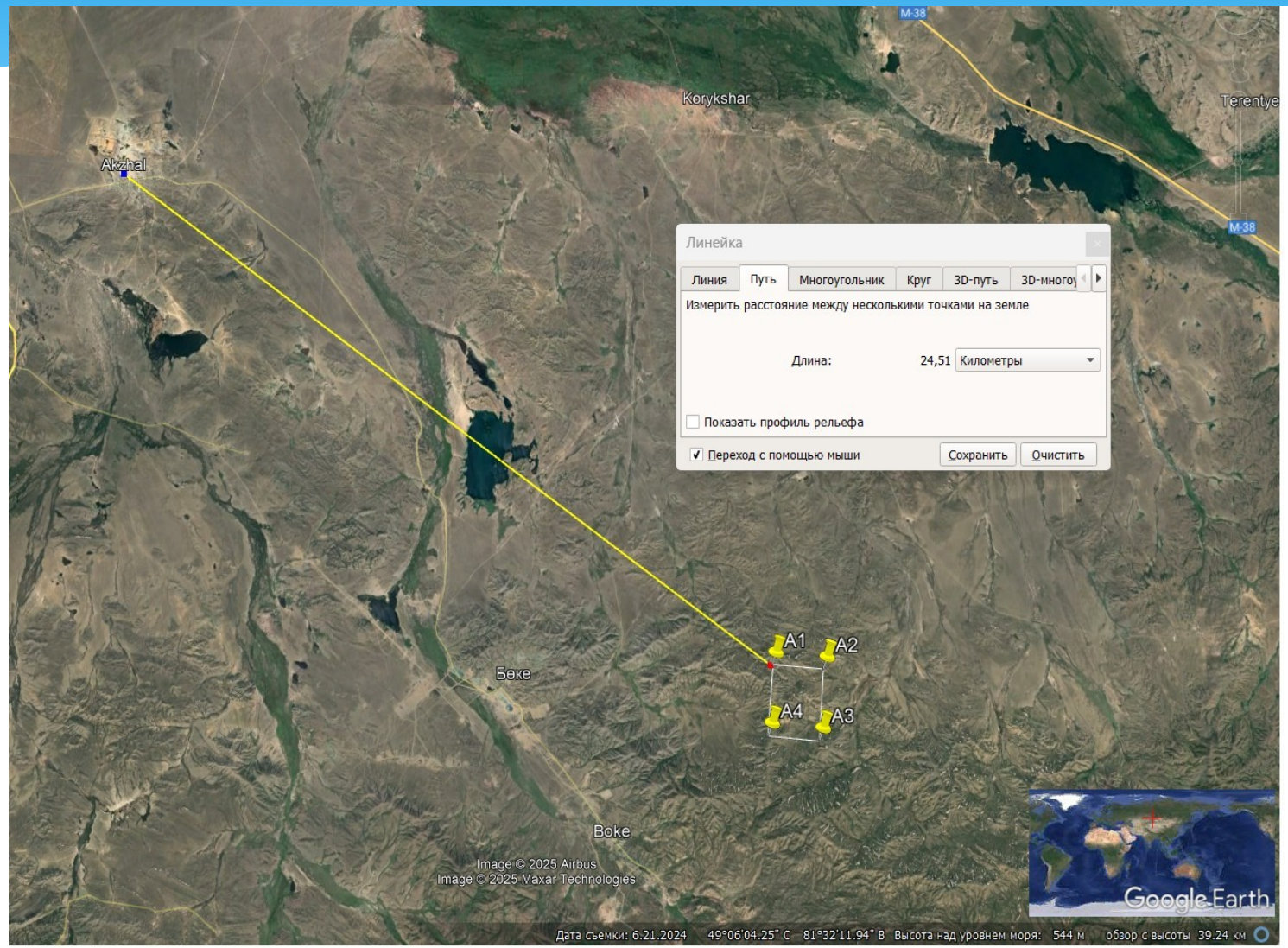

Рұқсат етілген шығарындылар нормативтері (РЕШН)/ Нормативы допустимых выбросов (НДВ)

Барлау аймағында ластаушы заттар шығарындыларының 4 көзі қарастырылған: арық қазу, арнайы жабдықты пайдалану, бензин генераторы. /
На площади разведки проектируется 4 источника выбросов ЗВ: выемка канав, работа спец техники, бензиновый генератор.

2026-2028 жылға арналған шығарындылар көздері (Источники выбросов на 2026-2028 год)

Количество: 10 источников

Тип: неорганизованные

Наименование основных выбросов загрязняющих веществ:

- диоксид азота (2 кл.оп);
- оксид азота (3 кл.оп)
- углерод (3 кл.оп),
- диоксид серы (3 кл.оп),
- оксид углерода (4 кл.оп),
- бенз/а/пирен (1 кл.оп),
- углеводороды предельные **C12-19** (4 кл.оп),
- формальдегид (2 кл.оп),
- пыль неорганическая **SiO2 20-70%** (3 кл.оп),
- проп-2-ен-1-аль (2 кл.оп);
- сероводород (2 кл.оп)

2026-2028 жылға арналған шығарындылар көлемі (Объемы выбросов на 2026-2028 год)

2026 г.– 4,527899 т/год
2027 г.– 10,47253 т/год
2028 г.- 4,527899т/год

Өндіріс және тұтыну қалдықтары: қалдықтарды басқару бағдарламасы/ Отходы производства и потребления: Программа управления отходами (ПУО)

Кесте 1. 2026–2028 жылдарға арналған қалдықтардың сапалық және сандық көрсеткіштері/
Таблица 1. Качественные и количественные показатели отходов на 2026-2028год

Наименование отходов	Объем накопленных отходов на существующее положение, т/год	Лимит накопления, т/год
1	2	3
Всего :	**-**	**15,91905**
в т.ч. отходов производства	**-**	**15,01905**
отходов потребления	**-**	**0,9**
Опасные отходы		
Ветошь промасленная	-	0,01905
Неопасные отходы		
Твердые бытовые отходы:	-	**0,9**
Буровой шлам		15,0
Зеркальные отходы		
-	-	-

2-кесте. Нысандағы оператор қалдықтарының жіктелуі
Таблица 2. Классификация отходов оператора, образующихся на объекте

№ п/п	Наименование отхода	Код
1	Обтирочный материал (ветошь)	15 02 02*
2	Смешанные коммунальные отходы	20 03 01
3	Буровой шлам	01 05 99

Объектінің су балансы / Водный баланс объекта

Наименование	Ед. изм.	Кол-во чел., п/м, м^3	Норма	м^3/сутки на 1 чел	Кол-во дней (фактических)	м^3/ год
1. Питьевые и хозяйственно-бытовые нужды 2026-2028 гг.						
Хозяйственно-питьевые нужды	литр	20 чел.	25 л/чел	0,025	180	**90**
2. Технические нужды						
2026-2028 г.						
Орошение при земляных работах с целью пылеподавления				10 м^3/сут	90	**900**

Производство	Всего	Водопотребление, м^3/год					
		на производственные нужды				На хозяйственно-бытовые нужды	Безвозвратное потребление
		Свежая		Оборотная	Повторно испольуемая		
		всего	в т.ч. питьевого качества				
Проведение геологоразведочных работ	**2026-2028 г**						
		990	90	380	0	90	900
	Итого	990	90	380	0	90	900

Өндірістік экологиялық бақылау бағдарламасы/Программа производственного экологического контроля (ПЭК)

Ұйымдастырылған және ұйымдастырылмаған көздерде бақылаудың есептік (балансты) әдісі айқындалған.

Бақылау нәтижелері экологиялық бақылау бағдарламасы бойынша есепке жинақталады және электрондық порталдар арқылы уәкілетті органға ұсынылады https://iec.ndbecology.gov.kz/

На организованных и неорганизованных источниках определ расчетный (балансовый) метод контроля.

Результаты контроля будут сведены в отчет по программе экологического контроля и представлен в уполномоченный о по средством электронного портала https://iec.ndbecology.gov.kz/

Қоршаған ортаны қорғау жөніндегі іс-шаралар жоспары/ План мероприятий по охране окружающей среды (ППМ)

Іс-шаралар жоспарының бөлімдері

(Разделы плана мероприятий)

Ауа бассейнінің қорғау
Охрана воздушного бассейна

Өндіріс және тұтыну қалдықтарымен жұмыс істеу
Обращение с отходами производства и потребления

Жер ресурстарын қорғау
Охрана земельных ресурсов

Қоршаған ортаны қорғау жөніндегі іс-шаралар жоспары/ Мероприятий по охране окружающей среды»

Су ресурстарын тиімді пайдалану және қорғау
Охрана и рациональное использование водных ресурсов

Флора мен фаунаны қорғау
Охрана флоры и фауны

Ғылыми-зерттеу іздестіру және басқа да жұмыстар
Научно-исследовательские, изыскательские и другие разработки

НАЗАР АУДАРЫП ТЫҢДАҒАНДАРЫҢЫЗҒА РАХМЕТ!

ВСЕМ СПАСИБО ЗА ВНИМАНИЕ

№9 Қосымша

«IT&M Kazakhstan» ЖШС «Абай облысының Жарма ауданындағы М-44-104-(10d-5a-23), М-44-104-(10d-5a-24), М-44-104-(10d-5v-3), М-44-104-(10d-5v-4) блоктарының контурында (Аққөзен учаскесі) қатты пайдалы қазбаларды барлау жөніндегі операцияларды жүргізу жоспарына қоршаған ортаға ықтимал әсерлер туралы есеп жобасының мемлекеттік экологиялық сараптамасын жүргізу арналған өтінімге ашық жиналыс нысанында қоғамдық тыңдаулар өткізілгенге дейін және оның барысында алынған сұрақтар, ескертулер мен ұсыныстардың жиынтық кестесі

2026 жылғы 14 мамыр

Реттік №	**Қатысушылардың ескертулері мен ұсыныстары (қатысушының тегі, аты және әкесінің аты (бар болса), лауазымы, өкілдік ететін ұйымның атауы)**	**Пікірлер мен ұсыныстарға жауаптар (тегі, аты және жауап берушінің әкесінің аты, лауазымы, өкілдік ететін ұйымның атауы)**	**Ескерту («қоғамдық тыңдаулар тақырыбына қатысы жоқ» ескерту немесе ұсыныс алынып тасталды)**
Қатысушылардың ескертулер мен ұсыныстар түскен жоқ			
Мүдделі мемлекеттік орган	**Пікірлер мен ұсыныстар**	**Ескертулер мен ұсыныстарға жауаптар (респонденттің тегі, аты, әкесінің аты, лауазымы, өкілдік ететін ұйымның атауы)**	**Ескерту (кері қайтарылған ескерту немесе ұсыныс)**
Мүдделі мемлекеттік органдардан ескертулер мен ұсыныстар түскен жоқ.			

№10 Қосымша

КАЗАҚСТАН РЕСПУБЛИКАСЫ,
070000, АБАЙ ОБЛЫСЫ,
ЖАРМА АУДАНЫ,
ЖАНАӨЗЕҢ АУЫЛЫ,
ЕР ЖӘНІБЕК КӨШЕСІ 8 ҮЙ

«АБАЙ ОБЛЫСЫ
ЖАРМА АУДАНЫ
АҚЖАЛ АУЫЛДЫҚ ОКРУГІ
ӘКІМІНІҢ АППАРАТЫ»
МЕМЛЕКЕТТІК МЕКЕМЕСІ

№ 62/1
«08» 04 2026 ж.

«IT&M Kazakhstan» ЖШС-ның
директоры
Ж.Д.Бекежановаға

«Ақжал ауылдық округі әкімінің аппараты» ММ-сі Сіздің 01.04.2026 жылғы № 15 қоғамдық тындаулар өткізу туралы хатыңызды қарап, төмендегідейді хабарлайды.

Ақжал округінде қоғамдық тындаулар өткізуге қарсылығымыз жоқ, ұсынылған күні мен уақытымен келісеміз.

Қоғамдық тындаулар өткізу туралы хабарландыру « Ақжал ауылдық округі әкімінің аппараты» ММ ақпараттық тақтасында, сондай-ақ округтің әлеуметтік желілерінде орналастырылды. Қоғамдық тындаулар өтетін орны: «Ақжал ауылдық округі әкімінің аппараты» ММ-нің ғимаратында, Ер Жәнібек көшесі №8 мекен-жайы.

Өткізу тілі-мемлекеттік тіл (қазақ тілі), себебі округ тұрғындарының шамамен 95 %-ы қазақ тілінде сөйлейді.

Ақжал ауылдық округ әкімі **О.Бекмолдин**